

# Passos do Procedimento

## 1. Objetivo

Este procedimento tem por objetivo explicar como alterar os padrões de impressão do driver BR-script3 para impressão em corel draw.

## 2. Aplicabilidade

Este procedimento é aplicável em todos os equipamentos Brother que possuem emulação Br-Script.

## 3. Procedimento

Após instalar o driver BR-script, acessar a pasta de impressoras, clicar com o botão direito do mouse em cima do driver e entrar em propriedades.

Dentro da janela propriedades, clicar na aba avançado e no botão padrões de impressão.

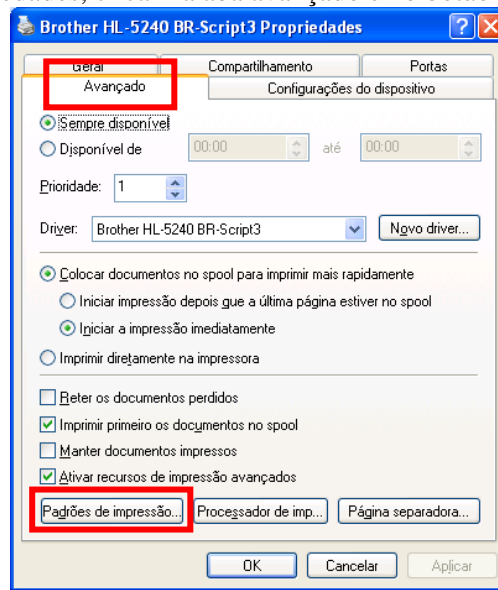

Dentro de padrões de impressão, clicar no botão avançado.

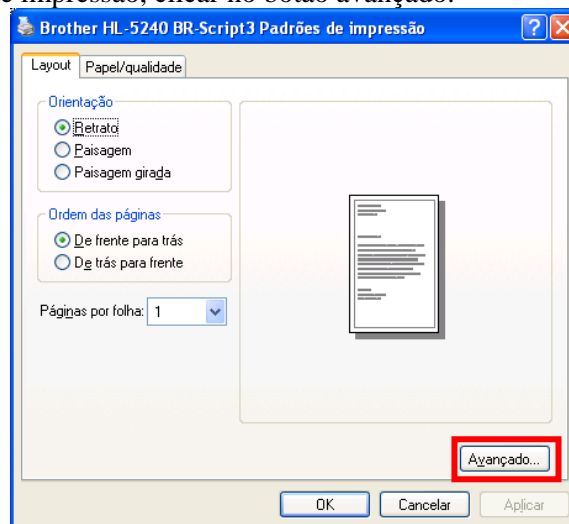

Na janela Opções avançadas, procurar pela opção que se encontra no caminho: Opções de documento, Recursos da impressora, Bloqueio de ecrã meio-tons. Na opção bloqueio de ecrã meio-tons o campo em frente estará em ativar, mudar para desativar e confirmar a seleção nas janelas que se abriram.

